



LA F.E.B : force extra-buccale



L'appareil orthopédique de recul du maxillaire supérieur.

Son but :

- Corriger le décalage antéro-postérieur entre le maxillaire supérieur et la mandibule.

• Avant



• Après

Durée de port :

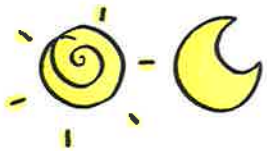

- 14 heures par jour. Après l'école et la nuit



Précautions :

- Lors de la dépose de ton appareil, tu **dois commencer par retirer les élastiques**, sinon tu risques de te blesser.
- **Ne cours jamais avec ta F.E.B en bouche** et retire-la pour toutes les activités sportives.



Note ici le nombre d'heures pendant lesquelles tu l'as portée :

	1ère semaine	2ème semaine	3ème semaine	4ème semaine	5ème semaine	6ème semaine
Lundi						
Mardi						
Mercredi						
Jeudi						
Vendredi						
Samedi						
Dimanche						
	7ème semaine	8ème semaine	9ème semaine	10ème semaine	11ème semaine	12ème semaine
Lundi						
Mardi						
Mercredi						
Jeudi						
Vendredi						
Samedi						
Dimanche						

Vérifie le réglage de l'arc interne

